Vocal
Gesang

PRVNÍ JARNÍ DEN, valčík
Endlich Frühling im Land, Walzer

hudba: František Maňas
text: Svatopluk Radešínský

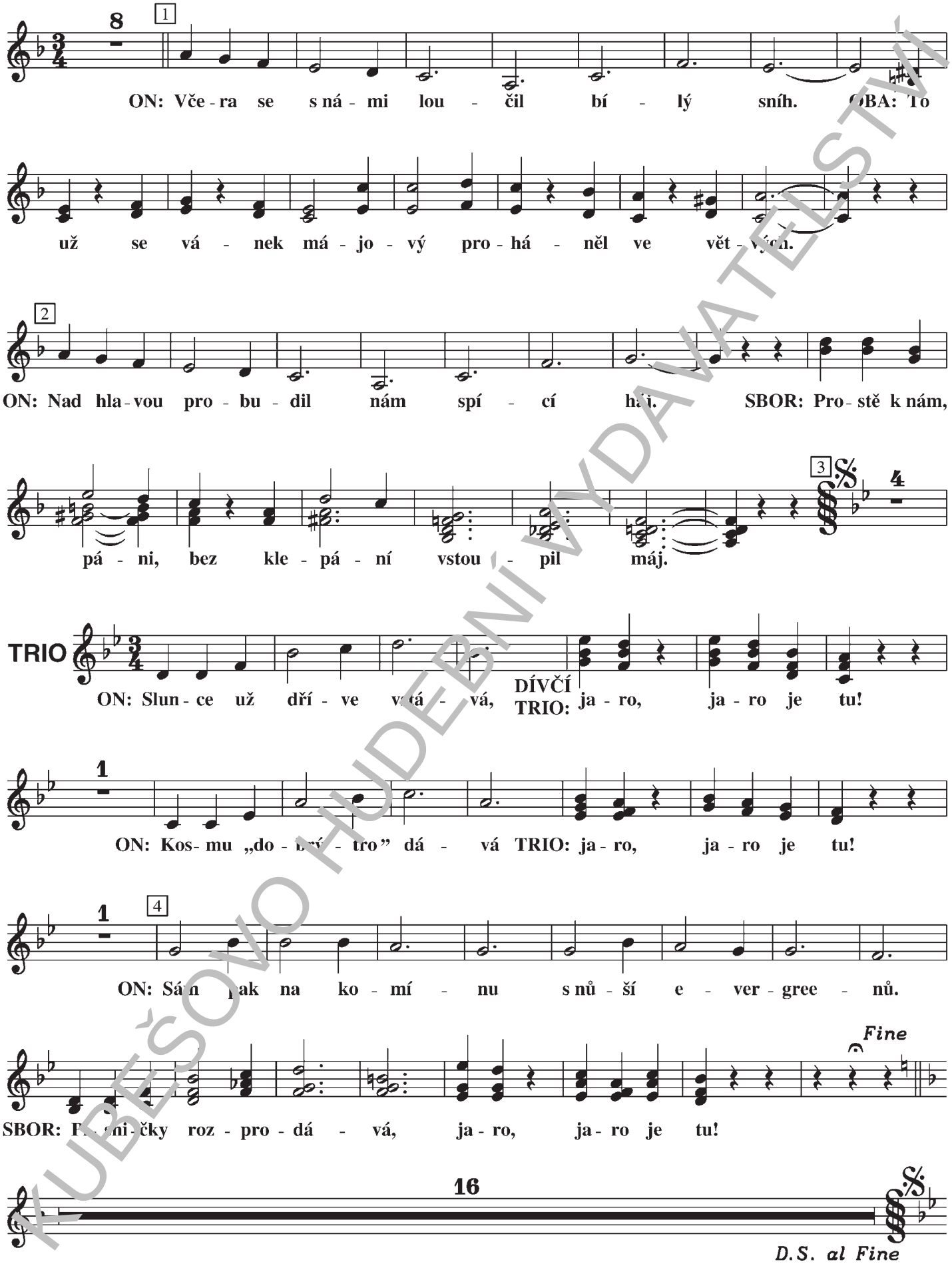

KUBEŠOVO HUDEBNÍ VYDAVATELSTVÍ

© KUBEŠOVO HUDEBNÍ VYDAVATELSTVÍ, Staroújezdská 25, CZ 190 16 Praha 9

ISMN: 979-0-66055-366-4
Obj. číslo 20-0046