**Vocal**
**Gesang**

# NA ŠUMAVĚ JE DOLINA, valčík

Upr. + arr.: Ladislav Kubeš
Text : lidový

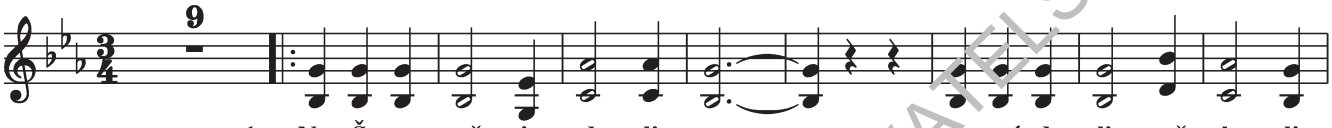


1. Na Šuma - vě je do - li - na a v té do - li - ně ka - li -
Vy - le - těl z ho - ry čer - ný pták, proč jsi má mi - lá smut - ná
2. Proč bych já smut - ná ne - by - la, když jsem mi - láč - ka ztra - ti -
Ztra - ti - la jsem ho v do - li - ně, on mi tam us - nul na klí -

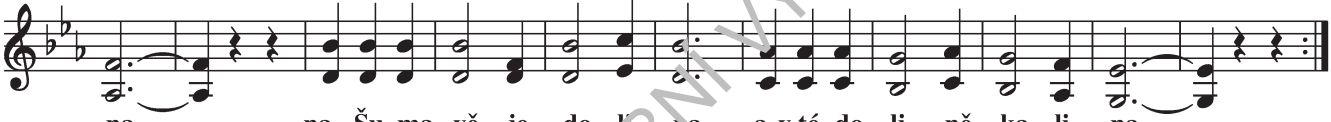

- na, na Šu - ma - vě je do - li - na a v té do - li - ně ka - li - na.
tak, vy - le - těl z ho - ry čer - ný pták, proč jsi má mi - lá smut - ná tak.
- la, proč bych já smut - ná ne - by - la, když jsem mi - láč - ka ztra - ti - la.
- ně, ztra - ti - la jsem ho v do - li - ně, on mi tam us - nul na klí - ně.

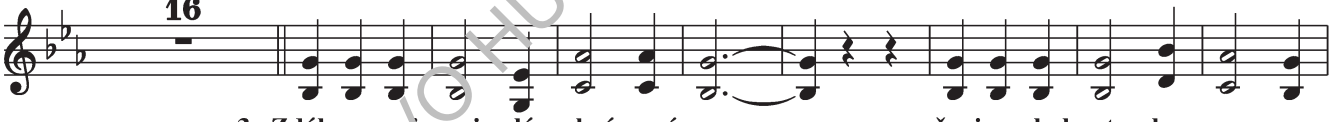


3. Zdál se mi mi - lá krá - sný sen, že jsem byl s te - bou za - snou -

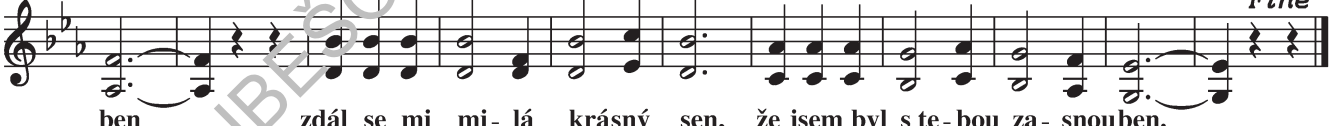


ben zdál se mi mi - lá krásný sen, že jsem byl s te - bou za - snou ben.

KUBEŠOVO HUDEBNÍ VYDAVATELSTVÍ

© KUBEŠOVO HUDEBNÍ VYDAVATELSTVÍ, Staroújezdská 25, CZ 190 16 Praha 9

**Obj. číslo 10-0060**