Direzione C
Direktion in C

KDYŽ HUDBA ZAVOLÁ, polka
Wenn die Blasmusik ruft, Polka

Hudba: Václav Maňas ml.
Text: Miloň Čepelka

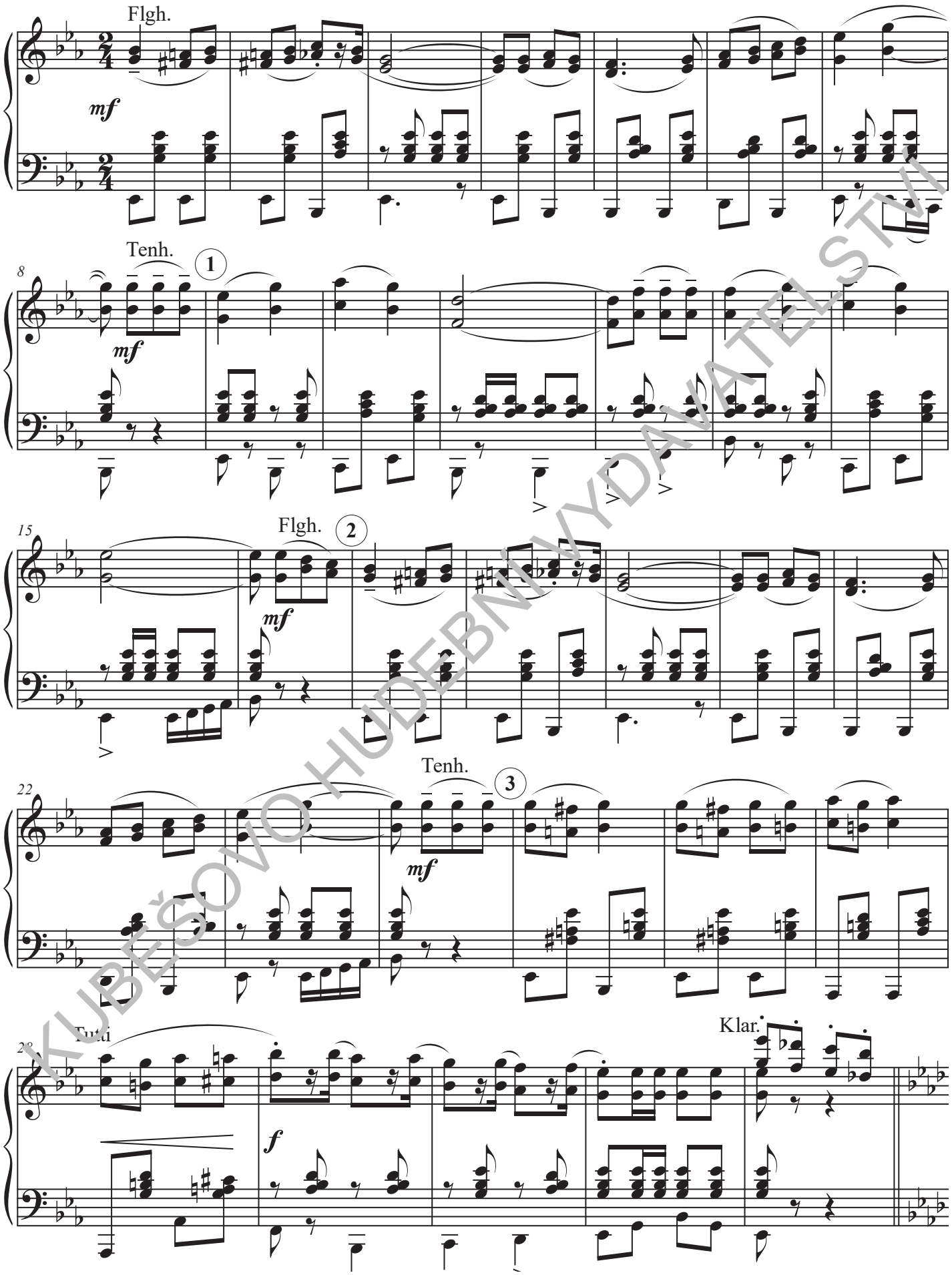

KUBEŠOVO HUDEBNÍ VYDAVATELSTVÍ

© Kubešovo hudební vydavatelství,
Staroújezdská 25, CZ 190 16 Praha 9

ISMN: 979-0-66055-734-1 Obj.číslo/Best.Nr.: 30-0113

Direzione C/2
Direktion in C/2

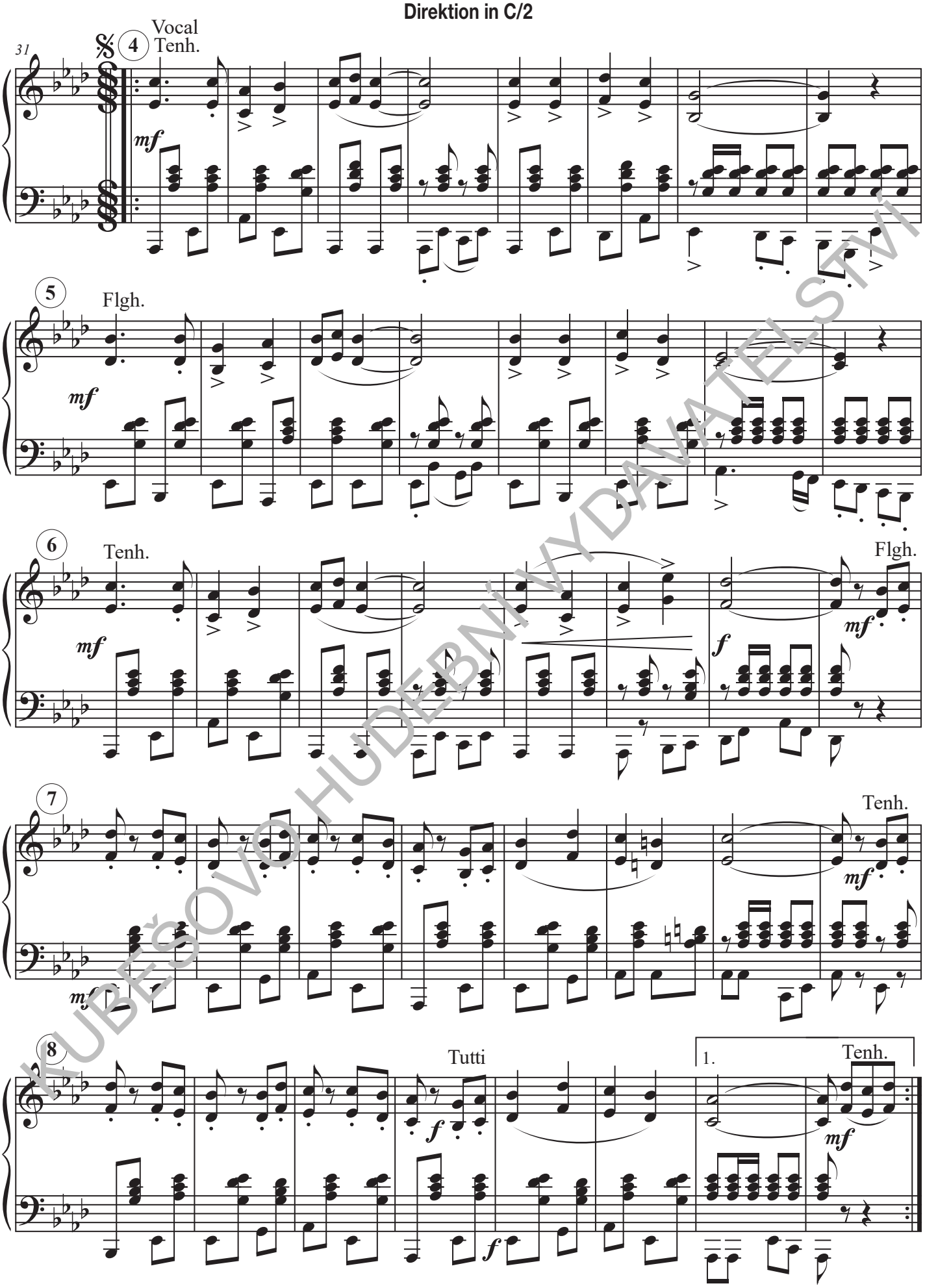

KUBEŠOVO HUDEBNÍ VYDAVATELSTVÍ

© Kubešovo hudební vydavatelství,
Staroújezdská 25, CZ 190 16 Praha 9

ISMN: 979-0-66055-734-1 Obj.číslo/Best.Nr.: 30-0113

Direzione C/3
Direktion in C/3

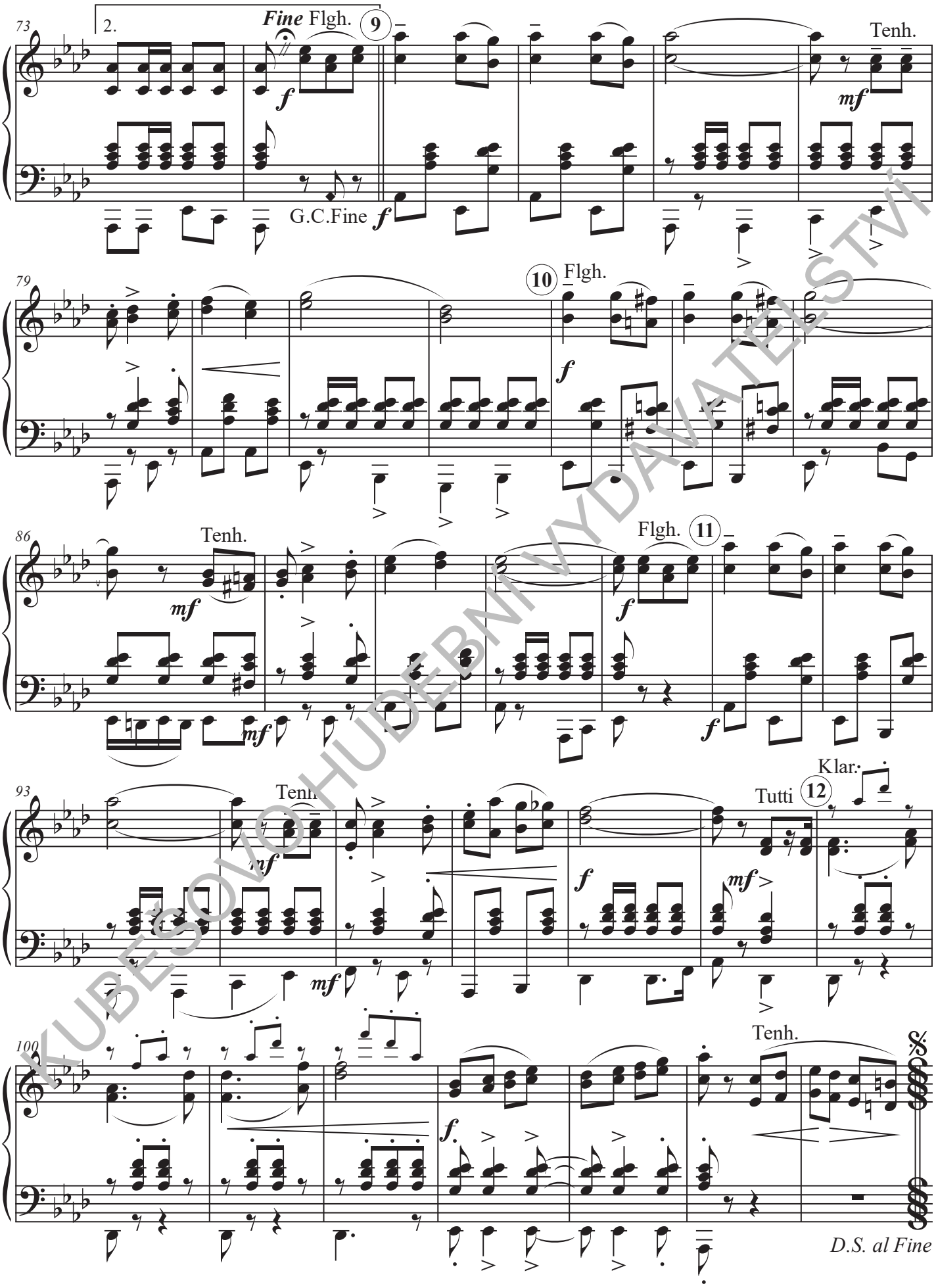

KUBEŠOVO HUDEBNÍ VYDAVATELSTVÍ

© Kubešovo hudební vydavatelství,
Staroújezdská 25, CZ 190 16 Praha 9

ISMN: 979-0-66055-734-1 Obj.číslo/Best.Nr.: 30-0113

Direzione C
Direktion in C

KDYŽ HUDBA ZAVOLÁ, polka
Wenn die Blasmusik ruft, Polka

Hudba: Václav Maňas ml.
Text: Miloň Čepelka

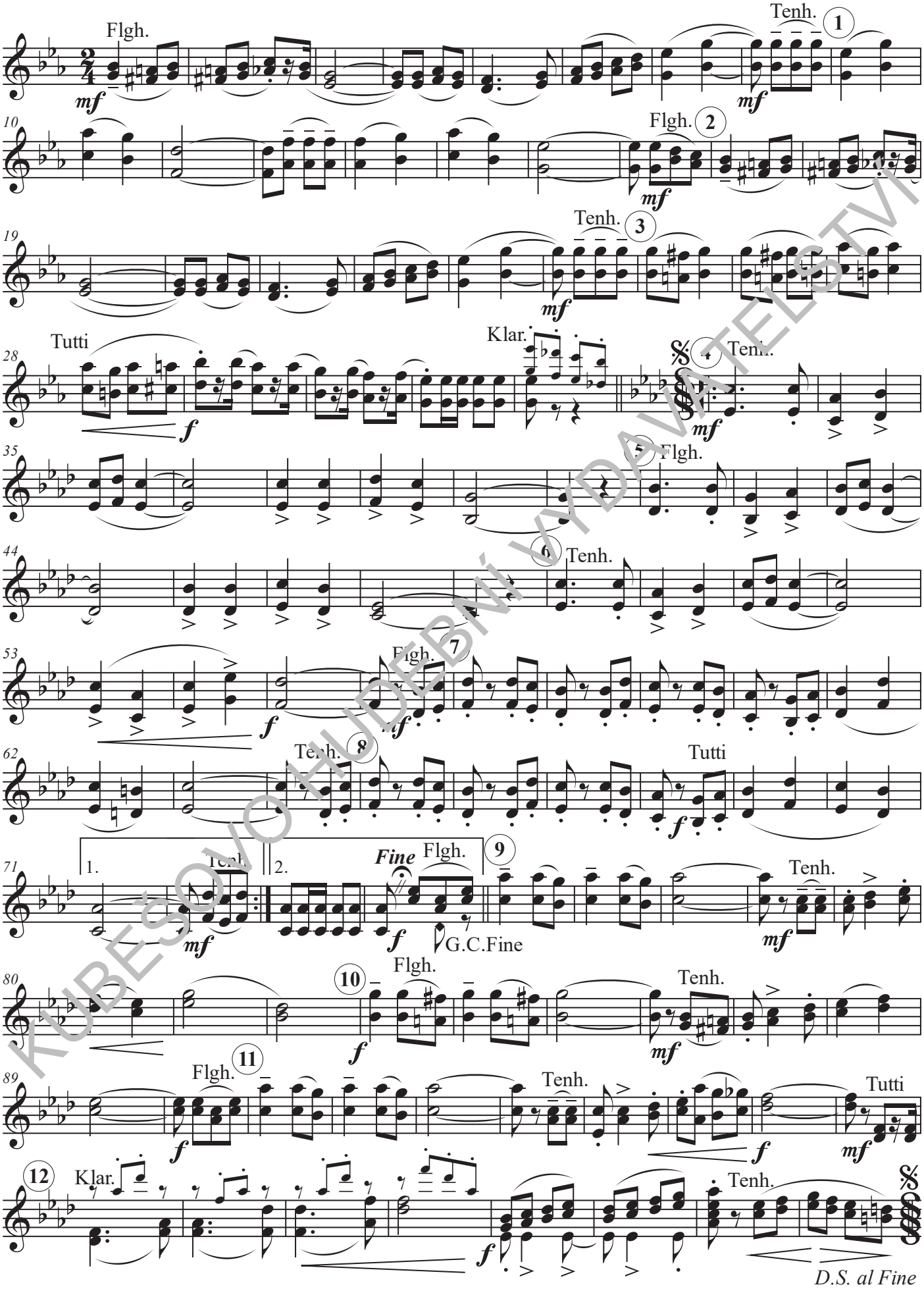

KUBEŠOVO HUDEBNÍ VYDAVATELSTVÍ

© Kubešovo hudební vydavatelství,
Staroújezdská 25, CZ 190 16 Praha 9

ISMN: 979-0-66055-734-1 Obj.číslo/Best.Nr.: 30-0113